wagenhaus stein am rhein

# B04

## 1. Obergeschoss

| ZIMMER | | | GARAGE |
|---|---|---|---|
| 4 ½ | | | 2 Plätze* |
| **NWF** | **BALKONE** | **NASSZELLEN** | **KELLER** |
| 111,70 m² | 2 (je 12,8 m²) | 2 | ca. 13,3 m² |

N

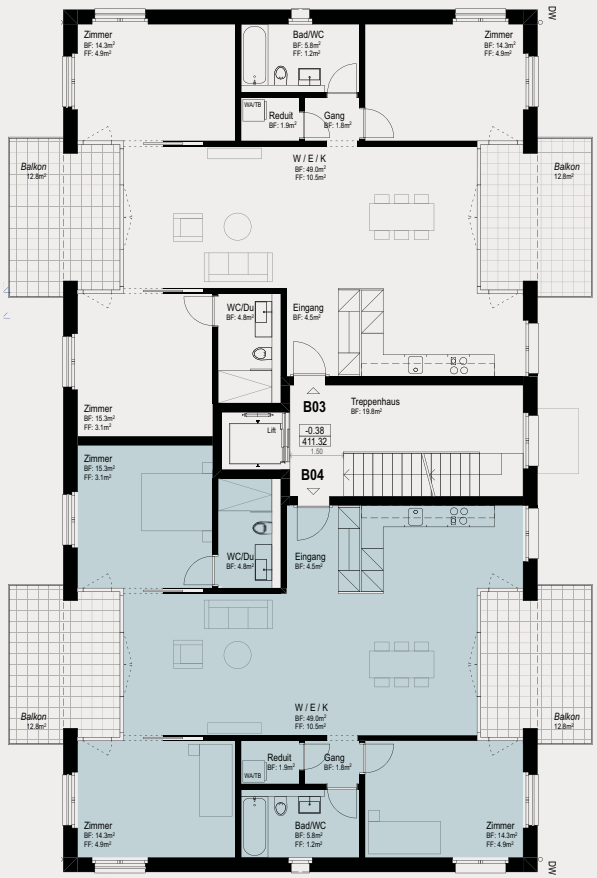


| | |
|---|---|
| **Verkaufpreis Wohnung** | **CHF 980'000.–** |

| *Garagenplätze | |
|---|---|
| UG, PP 1–3 (3 Einstellplätze Übergrösse) | je CHF 45'000.– |
| UG, PP 4–9 (6 Einstellplätze) | je CHF 35'000.– |
| UG, PP 11–21 (11 Einstellplätze) | je CHF 35'000.– |
| UG, PP 22 (1 Einstellplatz, leichte Schräge) | CHF 30'000.– |
| UG, PP 23 1 Einstellplatz (Kleinwagen) | CHF 25'000.– |

Änderungen bleiben bis Bauvollendung vorbehalten.

Bei sämtlichen Flächenangaben handelt es sich um Zirkamasse.